Płyta montażowa

TK MPS-2518

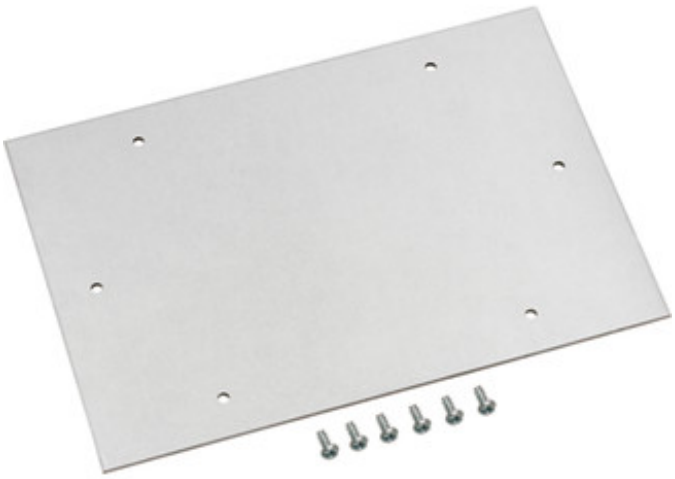

TK MPS-2518

Płyta montażowa
150 x 220 x 2 mm
Numer artykułu: 19700801

Płyta montażowa z blachy stalowej, ze śrubami mocującymi

Dane techniczne

środki

Szerokość:	150 mm
Długość:	220 mm
Wysokość:	2 mm

Material:

Materiał:	Stal, ocynkowana galwanicznie

Inne atrybuty

Nie zawiera metali ciężkich:	Tak
nie zawiera silikonu:	Tak
bez PCW:	Tak
Typ obudowy:	TK PS/PC 2518 + ALS 2720

Günther Spelsberg GmbH + Co. KG · Im Gewerbepark 1 · D-58579 Schalksmühle · telefon: +49 (0) 23 55 / 892-0 · fax: +49 (0) 23 55 / 892-299